



14 DAGES VARSLING

For beboerne Gymnasievej 169

Ellemarken, den 18. juli 2018

Så er tiden kommet til, at vi skal udskifte jeres vand- og afløbsledninger.

Renoveringsperiode

Vi starter mandag den 6/8-2018 og renoveringsperioden vil løbe over ca. 6 uger, hvor forskellige håndværkere vil forstyrre jeres privatliv med jævne mellemrum. **Vi afleverer nøgler til jeres baderum, opstiller tørkloset samt dækker af i gang og køkken torsdag og fredag inden opstart!**

Daglig arbejdstid

Man-torsdag fra kl. 7.00-16.30. Fredag fra kl. 7.00-15.30. Håndværkerne vil jævnligt komme i boligen, men ikke nødvendigvis hver dag.

Forregistrering

Inden arbejdet påbegyndes, vil vi foretage en registrering af jeres lejlighed for nøjagtig fastlæggelse af eksisterende installationer. Dette vil blive foretaget:

Onsdag den 1/8-2018 kl. 11 - 15

Nøgler

Husk at aflevere nøgler til ejendomskontoret, Parkvej 128 eller i deres postkasse.

SENEST onsdag den 25/7-2018!

Nøglen vil blive opbevaret i en nøgleboks udenfor på jeres dør, hvor kun håndværkerne kender koden!

Det er meget vigtigt for arbejdets udførelse, at der er uhindret adgang til jeres lejlighed i hele perioden.

Jeres nøgle vil blive returneret, når vi er færdig med mangeludbedring.

Der lukkes for vandet...

Da der lukkes for vandet i perioden, vil det være muligt at benytte den interimistiske køkkenvask der opstilles i trappeopgangen, samt at tappe koldt vand fra en taphane på hver etage.

RYGNING!

Venligst undlad rygning i arbejdsområderne mens håndværkerne er i din bolig.

Mere information om arbejdet?

Hjemmeside www.chkn-ellemarken.dk. Her vil vi løbende opdatere informationer om byggeriet.

Telefon- og åbningstid er mandag kl. 8.00 - 10.00 samt torsdag kl. 14.00 - 15.00 enten på telefon 22 17 35 14 eller på byggepladskontoret overfor Parkvej 100. I kan også skrive til os på ellemarken@chkn.dk.

Ekstra fliser og klinker til badeværelse og køkken

Såfremt I har ekstra fliser og klinker, SKAL disse placeres ved badeværelsesdøren inden vi kommer på forregistrering og blive stående synligt i gangen under renoveringsperioden. Det vil blive noteret på forregistreringsskemaet.

Toilet

I kan få stillet et tørkloset til rådighed, som vil blive tømt hver mandag i byggeperioden. Kontakt venligst beboerkoordinatoren, som kan træffes mandag kl. 8.00 - 10.00 samt torsdag kl. 14.00 - 15.00 på tlf. 22 17 35 14 eller ved forregistreringen.

Inden arbejdets opstart bedes I...

- Fjerne alle løse genstande på badeværelse, i gangen og køkken
- Demontere skabe, badeforhæng- og stang, o. lign.
- Tømme og rengøre køkkenskabene over og under køkkenvask (se lyserød markering på tegning)
- Fjerne vaskemaskine/tørretumbler på badeværelset
- Rydde køkkenbord
- Rydde gangareal i hele entreen
- Lukke døre ind til stue og værelser

Følgende arbejde vil vi udføre i boligen

- Afdækning af gang og køkken med gulvfilt og plader
- Udskiftning af vand- og afløbsrør
- Diverse bygningsarbejder

OBS!

De demonterede (skabe, vask, bordplade, mm.) vil blive opbevaret i køkkenet eller gangen. Såfremt I ønsker dem opbevaret andet sted i lejligheden bedes man give besked til beboerkoordinatoren.

VIGTIG INFO:

Alle spørgsmål vedr. projektet bedes stilles til beboerkoordinatoren. Det er vigtigt ikke at forstyrre håndværkerne med spørgsmål da de bliver forsinket i deres arbejde

Christoffersen & Knudsen A/S ser frem til et behageligt samarbejde med jer, og vi ser frem til at servicere og gøre dette projekt så smertefrit for jer som muligt.

Venlig hilsen

Dominia & DAB
Rådgiver & Bygherre

Christoffersen & Knudsen A/S
Hovedentreprenør

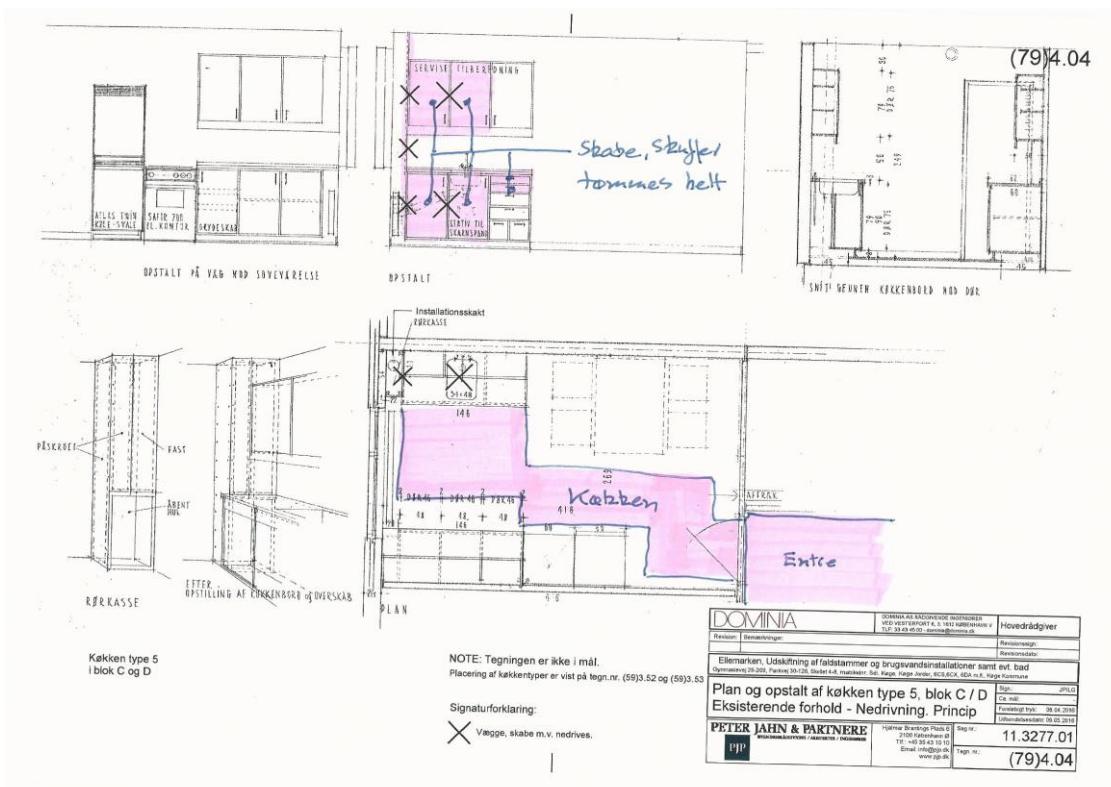
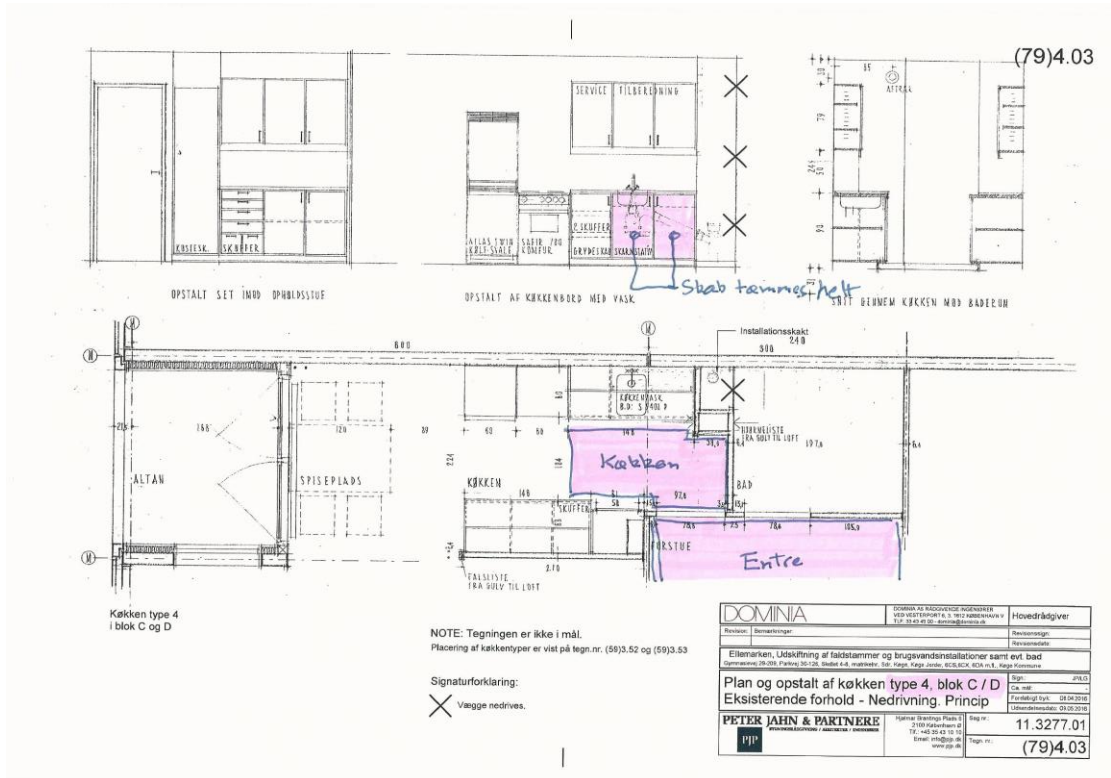

(79)4.05

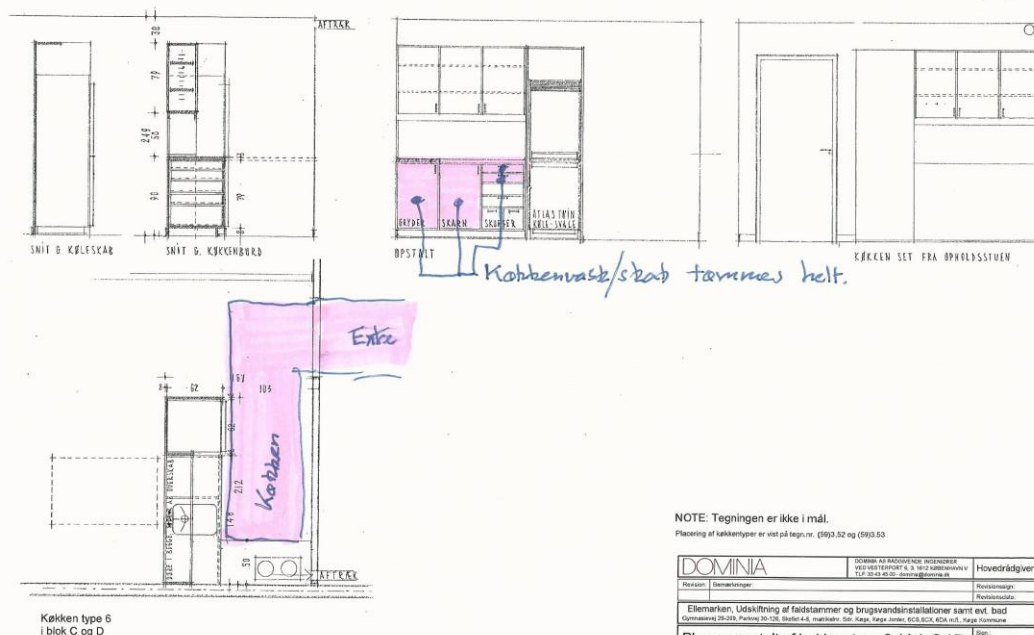

Køkken type 6
i blok C og D

NOTE: Tegningen er ikke i mål.

Placering af køkkentyper er vist på tegnr. nr. (59)3.52 og (59)3.53

DOMINIA		Hovedrådgiver			
<small>DOMINIA er en af de største projekteringsfirmaer i Danmark og har over 20 års erfaring med projektering af byggeprojekter. Vi er medlemmer af Dansk Byggeri, Dansk Bygherred og Dansk Bygherred.</small>		<small>Domus A/S, Rindøvej 1, 2800 Kongens Lyngby Tlf. 33 43 41 30 www.domus.dk</small>			
Revision	Dokumentation	Revision			
Elevationen, Udsugning af faldstammer og brugsvandsinstallationer samt evt. bad <small>Opmåling: 26.03.10, Færdig 26.03.10, Side 4.4, matrikel: 501, Køge, Køge, 401, 402, 403, 404, 405, 406, 407, 408, 409, 410, 411, 412, 413, 414, 415, 416, 417, 418, 419, 420, 421, 422, 423, 424, 425, 426, 427, 428, 429, 430, 431, 432, 433, 434, 435, 436, 437, 438, 439, 440, 441, 442, 443, 444, 445, 446, 447, 448, 449, 450, 451, 452, 453, 454, 455, 456, 457, 458, 459, 460, 461, 462, 463, 464, 465, 466, 467, 468, 469, 470, 471, 472, 473, 474, 475, 476, 477, 478, 479, 480, 481, 482, 483, 484, 485, 486, 487, 488, 489, 490, 491, 492, 493, 494, 495, 496, 497, 498, 499, 500, 501, 502, 503, 504, 505, 506, 507, 508, 509, 510, 511, 512, 513, 514, 515, 516, 517, 518, 519, 520, 521, 522, 523, 524, 525, 526, 527, 528, 529, 530, 531, 532, 533, 534, 535, 536, 537, 538, 539, 540, 541, 542, 543, 544, 545, 546, 547, 548, 549, 550, 551, 552, 553, 554, 555, 556, 557, 558, 559, 560, 561, 562, 563, 564, 565, 566, 567, 568, 569, 570, 571, 572, 573, 574, 575, 576, 577, 578, 579, 580, 581, 582, 583, 584, 585, 586, 587, 588, 589, 590, 591, 592, 593, 594, 595, 596, 597, 598, 599, 600, 601, 602, 603, 604, 605, 606, 607, 608, 609, 610, 611, 612, 613, 614, 615, 616, 617, 618, 619, 620, 621, 622, 623, 624, 625, 626, 627, 628, 629, 630, 631, 632, 633, 634, 635, 636, 637, 638, 639, 640, 641, 642, 643, 644, 645, 646, 647, 648, 649, 650, 651, 652, 653, 654, 655, 656, 657, 658, 659, 660, 661, 662, 663, 664, 665, 666, 667, 668, 669, 670, 671, 672, 673, 674, 675, 676, 677, 678, 679, 680, 681, 682, 683, 684, 685, 686, 687, 688, 689, 690, 691, 692, 693, 694, 695, 696, 697, 698, 699, 700, 701, 702, 703, 704, 705, 706, 707, 708, 709, 710, 711, 712, 713, 714, 715, 716, 717, 718, 719, 720, 721, 722, 723, 724, 725, 726, 727, 728, 729, 730, 731, 732, 733, 734, 735, 736, 737, 738, 739, 740, 741, 742, 743, 744, 745, 746, 747, 748, 749, 750, 751, 752, 753, 754, 755, 756, 757, 758, 759, 760, 761, 762, 763, 764, 765, 766, 767, 768, 769, 770, 771, 772, 773, 774, 775, 776, 777, 778, 779, 780, 781, 782, 783, 784, 785, 786, 787, 788, 789, 790, 791, 792, 793, 794, 795, 796, 797, 798, 799, 800, 801, 802, 803, 804, 805, 806, 807, 808, 809, 810, 811, 812, 813, 814, 815, 816, 817, 818, 819, 820, 821, 822, 823, 824, 825, 826, 827, 828, 829, 830, 831, 832, 833, 834, 835, 836, 837, 838, 839, 840, 841, 842, 843, 844, 845, 846, 847, 848, 849, 850, 851, 852, 853, 854, 855, 856, 857, 858, 859, 860, 861, 862, 863, 864, 865, 866, 867, 868, 869, 870, 871, 872, 873, 874, 875, 876, 877, 878, 879, 880, 881, 882, 883, 884, 885, 886, 887, 888, 889, 890, 891, 892, 893, 894, 895, 896, 897, 898, 899, 900, 901, 902, 903, 904, 905, 906, 907, 908, 909, 910, 911, 912, 913, 914, 915, 916, 917, 918, 919, 920, 921, 922, 923, 924, 925, 926, 927, 928, 929, 930, 931, 932, 933, 934, 935, 936, 937, 938, 939, 940, 941, 942, 943, 944, 945, 946, 947, 948, 949, 950, 951, 952, 953, 954, 955, 956, 957, 958, 959, 960, 961, 962, 963, 964, 965, 966, 967, 968, 969, 970, 971, 972, 973, 974, 975, 976, 977, 978, 979, 980, 981, 982, 983, 984, 985, 986, 987, 988, 989, 990, 991, 992, 993, 994, 995, 996, 997, 998, 999, 1000</small>				<small>Domus A/S, Rindøvej 1, 2800 Kongens Lyngby Tlf. 33 43 41 30 www.domus.dk</small>	
Plan og opstalt af køkken type 6, blok C / D Eksisterende forhold. Princip					
PETER JAHN & PARTNERE <small>PROJEKTERING / ARKITEREKONOMER / RÅDGIVERE</small>		<small>Holme (Borings) Pk. 6 2100 København Ø Tlf. +45 33 43 13 10 Email: info@pjp.dk www.pjp.dk</small>	<small>Sign.: 11.3277.01 Tegnr. nr.: (79)4.05</small>		

(79)4.06

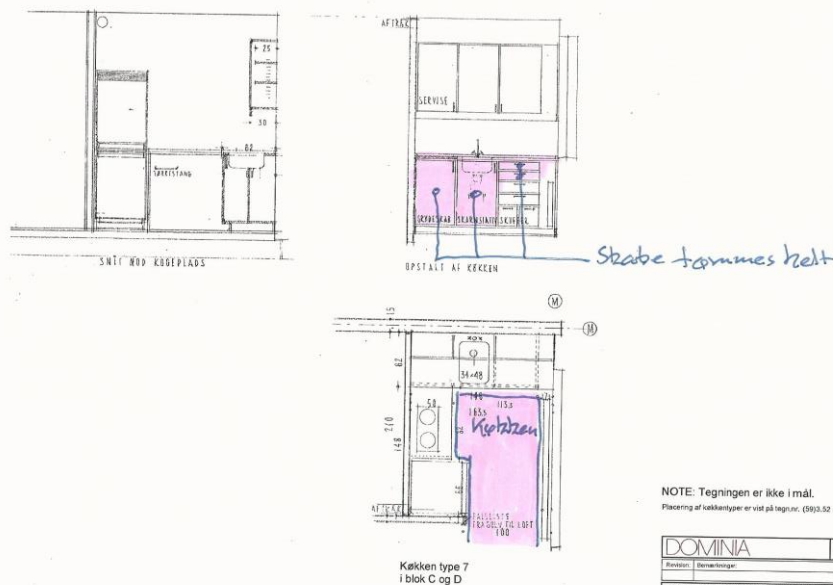

Køkken type 7
i blok C og D

NOTE: Tegningen er ikke i mål.

Placering af køkkentyper er vist på tegnr. nr. (59)3.52 og (59)3.53

DOMINIA		Hovedrådgiver			
<small>DOMINIA er en af de største projekteringsfirmaer i Danmark og har over 20 års erfaring med projektering af byggeprojekter. Vi er medlemmer af Dansk Byggeri, Dansk Bygherred og Dansk Bygherred.</small>		<small>Domus A/S, Rindøvej 1, 2800 Kongens Lyngby Tlf. 33 43 41 30 www.domus.dk</small>			
Revision	Dokumentation	Revision			
Elevationen, Udsugning af faldstammer og brugsvandsinstallationer samt evt. bad <small>Opmåling: 26.03.10, Færdig 26.03.10, Side 4.4, matrikel: 501, Køge, Køge, 401, 402, 403, 404, 405, 406, 407, 408, 409, 410, 411, 412, 413, 414, 415, 416, 417, 418, 419, 420, 421, 422, 423, 424, 425, 426, 427, 428, 429, 430, 431, 432, 433, 434, 435, 436, 437, 438, 439, 440, 441, 442, 443, 444, 445, 446, 447, 448, 449, 450, 451, 452, 453, 454, 455, 456, 457, 458, 459, 460, 461, 462, 463, 464, 465, 466, 467, 468, 469, 470, 471, 472, 473, 474, 475, 476, 477, 478, 479, 480, 481, 482, 483, 484, 485, 486, 487, 488, 489, 490, 491, 492, 493, 494, 495, 496, 497, 498, 499, 500, 501, 502, 503, 504, 505, 506, 507, 508, 509, 510, 511, 512, 513, 514, 515, 516, 517, 518, 519, 520, 521, 522, 523, 524, 525, 526, 527, 528, 529, 530, 531, 532, 533, 534, 535, 536, 537, 538, 539, 540, 541, 542, 543, 544, 545, 546, 547, 548, 549, 550, 551, 552, 553, 554, 555, 556, 557, 558, 559, 560, 561, 562, 563, 564, 565, 566, 567, 568, 569, 570, 571, 572, 573, 574, 575, 576, 577, 578, 579, 580, 581, 582, 583, 584, 585, 586, 587, 588, 589, 590, 591, 592, 593, 594, 595, 596, 597, 598, 599, 600, 601, 602, 603, 604, 605, 606, 607, 608, 609, 610, 611, 612, 613, 614, 615, 616, 617, 618, 619, 620, 621, 622, 623, 624, 625, 626, 627, 628, 629, 630, 631, 632, 633, 634, 635, 636, 637, 638, 639, 640, 641, 642, 643, 644, 645, 646, 647, 648, 649, 650, 651, 652, 653, 654, 655, 656, 657, 658, 659, 660, 661, 662, 663, 664, 665, 666, 667, 668, 669, 670, 671, 672, 673, 674, 675, 676, 677, 678, 679, 680, 681, 682, 683, 684, 685, 686, 687, 688, 689, 690, 691, 692, 693, 694, 695, 696, 697, 698, 699, 700, 701, 702, 703, 704, 705, 706, 707, 708, 709, 710, 711, 712, 713, 714, 715, 716, 717, 718, 719, 720, 721, 722, 723, 724, 725, 726, 727, 728, 729, 730, 731, 732, 733, 734, 735, 736, 737, 738, 739, 740, 741, 742, 743, 744, 745, 746, 747, 748, 749, 750, 751, 752, 753, 754, 755, 756, 757, 758, 759, 760, 761, 762, 763, 764, 765, 766, 767, 768, 769, 770, 771, 772, 773, 774, 775, 776, 777, 778, 779, 780, 781, 782, 783, 784, 785, 786, 787, 788, 789, 790, 791, 792, 793, 794, 795, 796, 797, 798, 799, 800, 801, 802, 803, 804, 805, 806, 807, 808, 809, 810, 811, 812, 813, 814, 815, 816, 817, 818, 819, 820, 821, 822, 823, 824, 825, 826, 827, 828, 829, 830, 831, 832, 833, 834, 835, 836, 837, 838, 839, 840, 841, 842, 843, 844, 845, 846, 847, 848, 849, 850, 851, 852, 853, 854, 855, 856, 857, 858, 859, 860, 861, 862, 863, 864, 865, 866, 867, 868, 869, 870, 871, 872, 873, 874, 875, 876, 877, 878, 879, 880, 881, 882, 883, 884, 885, 886, 887, 888, 889, 890, 891, 892, 893, 894, 895, 896, 897, 898, 899, 900, 901, 902, 903, 904, 905, 906, 907, 908, 909, 910, 911, 912, 913, 914, 915, 916, 917, 918, 919, 920, 921, 922, 923, 924, 925, 926, 927, 928, 929, 930, 931, 932, 933, 934, 935, 936, 937, 938, 939, 940, 941, 942, 943, 944, 945, 946, 947, 948, 949, 950, 951, 952, 953, 954, 955, 956, 957, 958, 959, 960, 961, 962, 963, 964, 965, 966, 967, 968, 969, 970, 971, 972, 973, 974, 975, 976, 977, 978, 979, 980, 981, 982, 983, 984, 985, 986, 987, 988, 989, 990, 991, 992, 993, 994, 995, 996, 997, 998, 999, 1000</small>				<small>Domus A/S, Rindøvej 1, 2800 Kongens Lyngby Tlf. 33 43 41 30 www.domus.dk</small>	
Plan og opstalt af køkken type 7, blok C / D Eksisterende forhold. Princip					
PETER JAHN & PARTNERE <small>PROJEKTERING / ARKITEREKONOMER / RÅDGIVERE</small>		<small>Holme (Borings) Pk. 6 2100 København Ø Tlf. +45 33 43 13 10 Email: info@pjp.dk www.pjp.dk</small>	<small>Sign.: 11.3277.01 Tegnr. nr.: (79)4.06</small>		