

TIL DIN BYGGEANSØGNING SKAL DU VEDLÆGGE

- En situationsplan
- Facadetegninger
- En plantegning
- En snittegning med sokkeloplysninger
- En materialeliste

Se eksempler på de næste sider

GENERELT OM TEGNINGERNE

- Du kan komme langt med et stykke papir, en vinkel-lineal og en blyant - så længe alle oplysninger fremgår af tegningerne.
- For at kunne lave korrekte tegninger, skal du i gang med tommestokken og måle eksisterende bygninger og grund op.
Du skal også kende de præcise mål på det du gerne vil bygge, hvordan du vil lave konstruktionen og hvilke materialer du vil bruge.
Det færdige byggeri bliver målt udvendigt – og det er de udvendige mål der ligger til grund for din byggetilladelse.
- Alle tegninger skal være målfaste.
Dvs at de for eksempel skal tegnes i forholdet 1:50 (1 cm på papiret er 50 cm i virkeligheden) eller 1:100 (1 cm på papiret er 100 cm i virkeligheden)
- Man skal kunne se på tegningerne hvad der allerede eksisterer og hvad der er nyt
- Husk målforhold, havenummer, haveforening og dato på tegningerne

SITUATIONSPLAN

Situationsplanen er en tegning af hele grunden set fra luften, med alle bygninger på.

Den skal vise

- Eksisterende bygninger
- Den nye bygning og/eller tilbygning
- Længde og bredde på grund og bygninger
- Afstand fra bebyggelsen til skel
- Evt. afstand til andre bygninger
- Havelågens placering
- Verdenshjørner – nord, syd, øst, vest

Eksempler på situationsplaner

1. Nyt hus
2. Tilbygning
3. Udhus

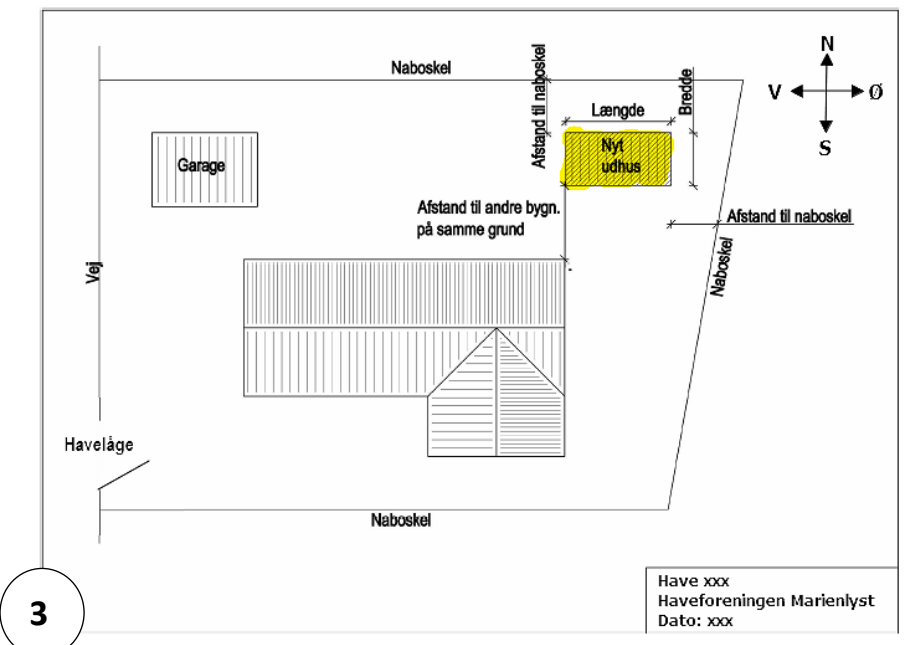
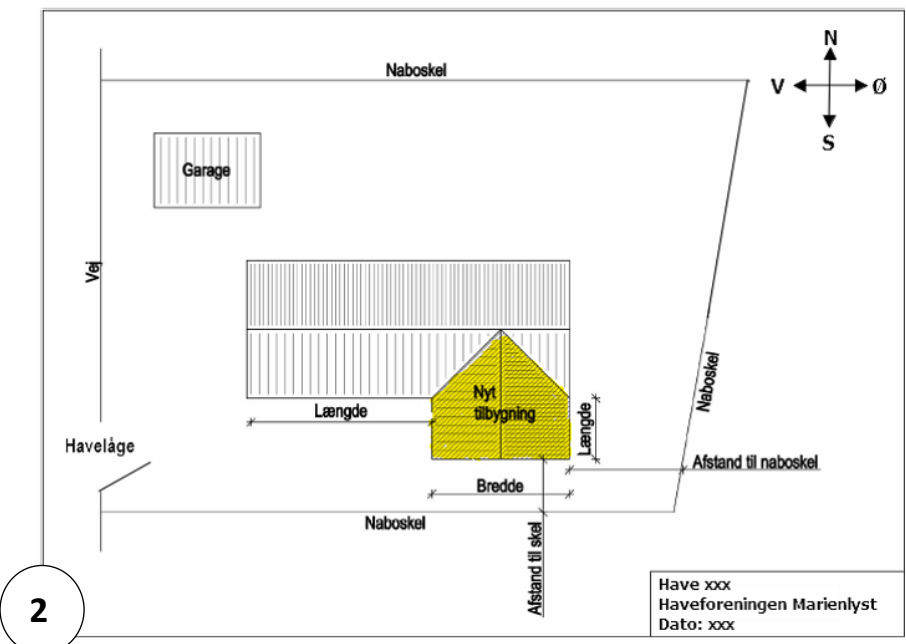
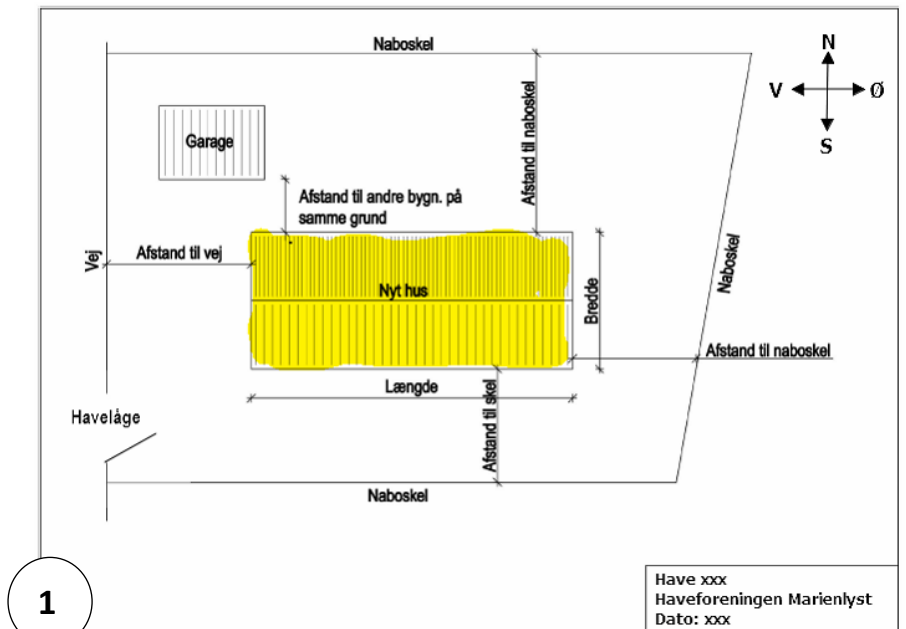

FACADE- OG GAVLTEGNINGER

Du skal tegne alle 4 sider af huset som du ser dem når du står og kigger på huset.

Tegningen skal vise

- Den nye bygning
- eller den eksisterende bygning med tilbygning
- Højde- og længdemål
- Placering af vinduer, døre m.m
- Flugtveje / redningsåbninger (Ved redningsåbninger angives også højde og bredde, højde over terræn og højden fra gulv til underkant af redningsåbningen.)
- Afstand til skel
- Hvilket verdenshjørne siden vender mod.

Eksempler på facade- og gavltegninger

1. Nyt hus
2. Tilbygning
3. Udhus

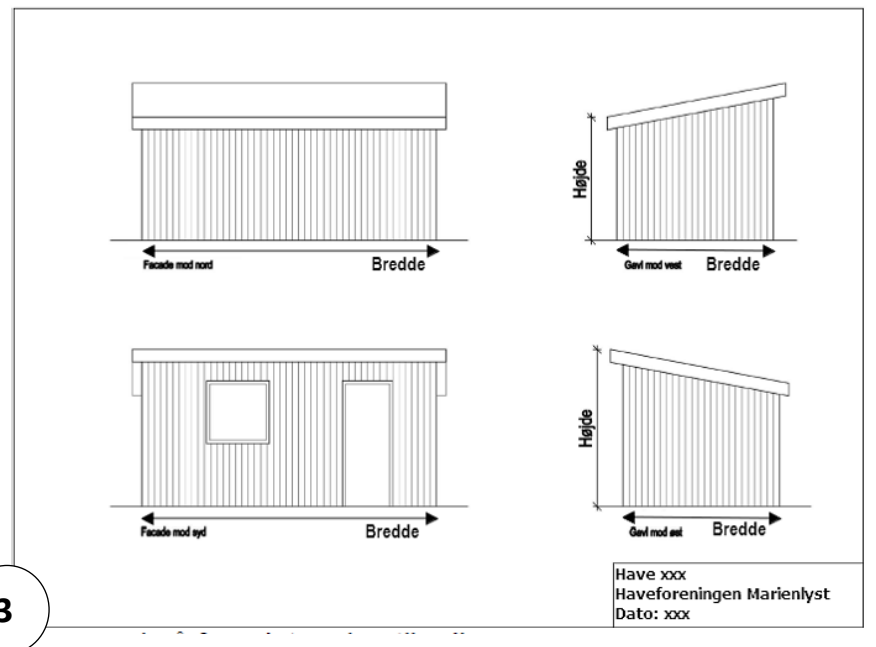
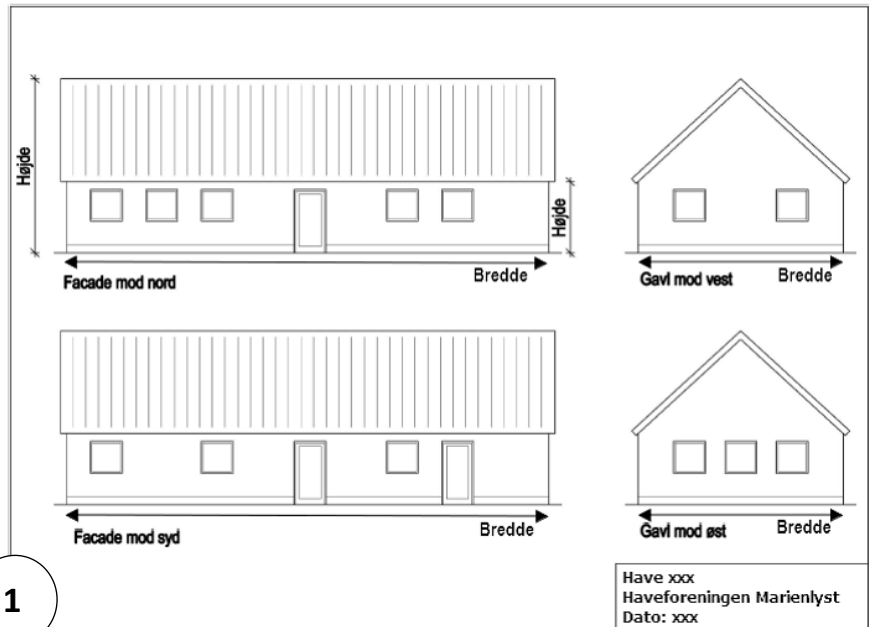

GRUNDPLAN

Grundplanen er en tegning af huset set fra oven, uden tag på.

Den skal vise

- Den nye bygning / tilbygning
- Evt. eksisterende bygning
- Vægge, døre og vinduers placering
- Rummenes funktion
- Fri bredde på flugtveje og redningsåbninger
-

Eksempel på grundplan

1. Hus med ny tilbygning

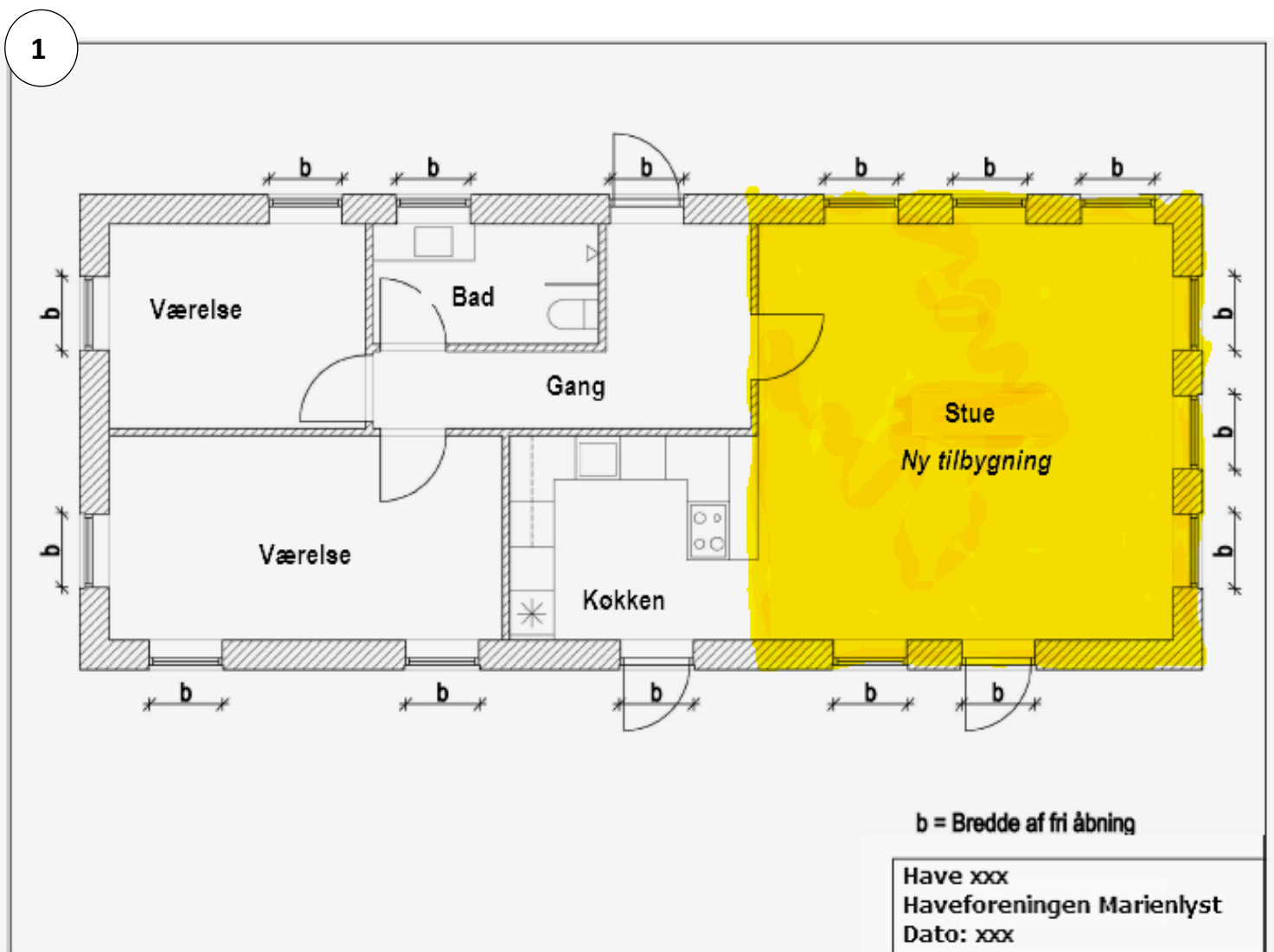

SNIT-TEGNING

Snit-tegningen skal vise

- opbygningen af bygningens konstruktioner
- beskrivelse af væggenes opbygning - herunder dimensionerne på skelettet og tykkelse og art af isolering og dampspærre
- Overflader både inde og ude
- Sokkelkonstruktion

MATERIALELISTE

Angiv art, mål m.m. af

- Fundamentet
- Bærestolper, fodrem, strøer, lægter og spær
- Forankring af fodrem, stolper og spær
- Yderbeklædning
- Inderbeklædning
- Isolering
- Loftmaterialer
- Gulvmaterialer
- Tagmateriale
- Evt.

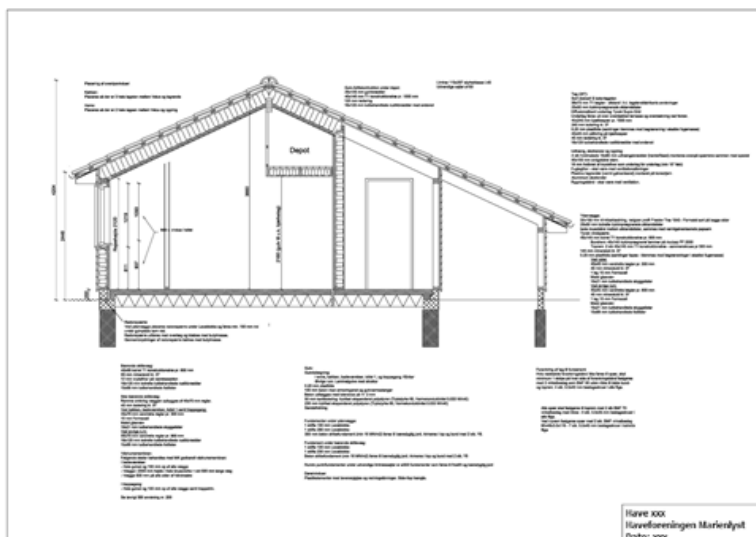

Se tegningen i stort på næste side

